ALIBABA CLOUD

阿里云

Quick BI

Quick BI公共云合集

文档版本：20220609

阿里云

法律声明

阿里云提醒您在阅读或使用本文档之前仔细阅读、充分理解本法律声明各条款的内容。如果您阅读或使用本文档，您的阅读或使用行为将被视为对本声明全部内容的认可。

1. 您应当通过阿里云网站或阿里云提供的其他授权通道下载、获取本文档，且仅能用于自身的合法合规的业务活动。本文档的内容视为阿里云的保密信息，您应当严格遵守保密义务；未经阿里云事先书面同意，您不得向任何第三方披露本手册内容或提供给任何第三方使用。

2. 未经阿里云事先书面许可，任何单位、公司或个人不得擅自摘抄、翻译、复制本文档内容的部分或全部，不得以任何方式或途径进行传播和宣传。

3. 由于产品版本升级、调整或其他原因，本文档内容有可能变更。阿里云保留在没有任何通知或者提示下对本文档的内容进行修改的权利，并在阿里云授权通道中不时发布更新后的用户文档。您应当实时关注用户文档的版本变更并通过阿里云授权渠道下载、获取最新版的用户文档。

4. 本文档仅作为用户使用阿里云产品及服务的参考性指引，阿里云以产品及服务的“现状”、“有缺陷”和“当前功能”的状态提供本文档。阿里云在现有技术的基础上尽最大努力提供相应的介绍及操作指引，但阿里云在此明确声明对本文档内容的准确性、完整性、适用性、可靠性等不作任何明示或暗示的保证。任何单位、公司或个人因为下载、使用或信赖本文档而发生任何差错或经济损失的，阿里云不承担任何法律责任。在任何情况下，阿里云均不对任何间接性、后果性、惩戒性、偶然性、特殊性或刑罚性的损害，包括用户使用或信赖本文档而遭受的利润损失，承担责任（即使阿里云已被告知该等损失的可能性）。

5. 阿里云网站上所有内容，包括但不限于著作、产品、图片、档案、资讯、资料、网站架构、网站画面的安排、网页设计，均由阿里云和/或其关联公司依法拥有其知识产权，包括但不限于商标权、专利权、著作权、商业秘密等。非经阿里云和/或其关联公司书面同意，任何人不得擅自使用、修改、复制、公开传播、改变、散布、发行或公开发表阿里云网站、产品程序或内容。此外，未经阿里云事先书面同意，任何人不得为了任何营销、广告、促销或其他目的使用、公布或复制阿里云的名称（包括但不限于单独为或以组合形式包含“阿里云”、“Aliyun”、“万网”等阿里云和/或其关联公司品牌，上述品牌的附属标志及图案或任何类似公司名称、商号、商标、产品或服务名称、域名、图案标示、标志、标识或通过特定描述使第三方能够识别阿里云和/或其关联公司）。

6. 如若发现本文档存在任何错误，请与阿里云取得直接联系。

通用约定

格式	说明	样例
危险	该类警示信息将导致系统重大变更甚至故障，或者导致人身伤害等结果。	危险 重置操作将丢失用户配置数据。
警告	该类警示信息可能会导致系统重大变更甚至故障，或者导致人身伤害等结果。	警告 重启操作将导致业务中断，恢复业务时间约十分钟。
注意	用于警示信息、补充说明等，是用户必须了解的内容。	注意 权重设置为0，该服务器不会再接受新请求。
说明	用于补充说明、最佳实践、窍门等，不是用户必须了解的内容。	说明 您也可以通过按Ctrl+A选中全部文件。
>	多级菜单递进。	单击**设置**> **网络**> **设置网络类型**。
粗体	表示按键、菜单、页面名称等UI元素。	在**结果确认**页面，单击**确定**。
`Courier字体`	命令或代码。	执行 `cd /d C:/window` 命令，进入Windows系统文件夹。
斜体	表示参数、变量。	`bae log list --instanceid` *Instance_ID*
[] 或者 [a|b]	表示可选项，至多选择一个。	`ipconfig [-all|-t]`
{} 或者 {a|b}	表示必选项，至多选择一个。	`switch {active|stand}`

目录

1.模板市场 05
2.常见问题 12

1.模板市场

Quick BI模板市场提供新的零售行业、通用行业以及Quick BI应用实践等模板示例，帮助您在创建报表时，根据业务需求选择并安装模板。

使用限制

- Quick BI个人空间不支持市场模板。
- Quick BI高级版群空间仅支持查看模板效果，不支持安装模板。
- Quick BI专业版群空间支持查看模板效果及安装模板。

进入模板市场

您可以进入模板市场页面并进行以下操作。

1. 登录Quick BI控制台。
2. 在Quick BI产品首页，单击顶部菜单栏的**模板市场**。

   进入模板市场页面。

3. 在模板市场页面，您可以进行以下操作：
   - 搜索模板：在页面顶部的搜索框中输入模板名称关键字，单击**搜索**。
   - 切换模板类型：支持仪表板、数据大屏和电子表格三类模板。

     当模板较多时，您可以切换模板类型，缩小模板范围，快速找到所需模板。

   - 预览模板：请参见预览模板。
   - 应用模板：请参见安装模板。

您也可以在新建仪表板时，选择并应用模板。

预览模板

预览模板包含PC端和移动端预览，仅高级版和专业版支持预览模板。

1. 进入模板市场。
2. 在模板市场页面，鼠标悬浮至目标模板上，单击**预览**。

- ①：PC端效果预览

- ②：移动端效果预览

您可以在**设备型号**中选择对应的手机型号，并查看预览效果。

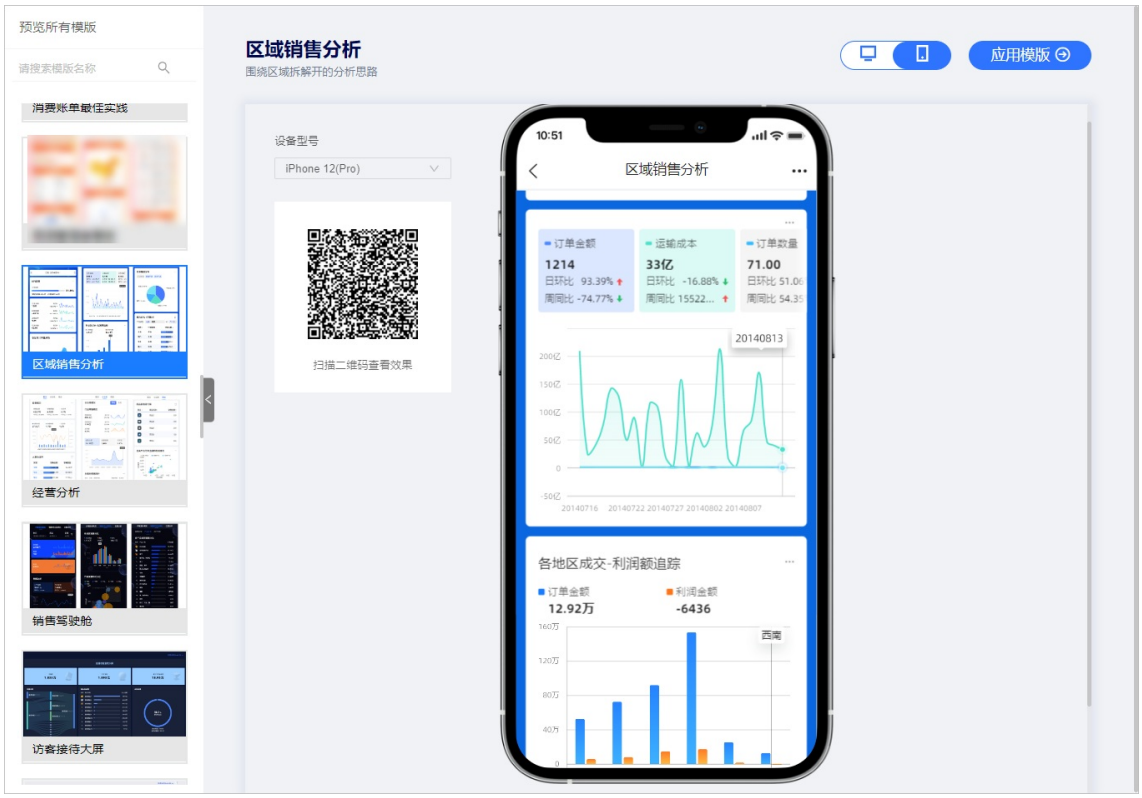

您也可以使用钉钉移动端扫码二维码，在您的手机上预览效果。

安装模板

仅专业版的群空间支持安装模板。

安装模板后，当前模板及制作模板所使用的数据集即可安装至目标工作空间中。

1. 进入模板市场。

   您可以根据需要，安装PC端或移动端模板。

   - 安装PC端模板
     - 在模板市场直接安装模板

- 在预览页面的右上角，单击应用模板，完成模板的安装。

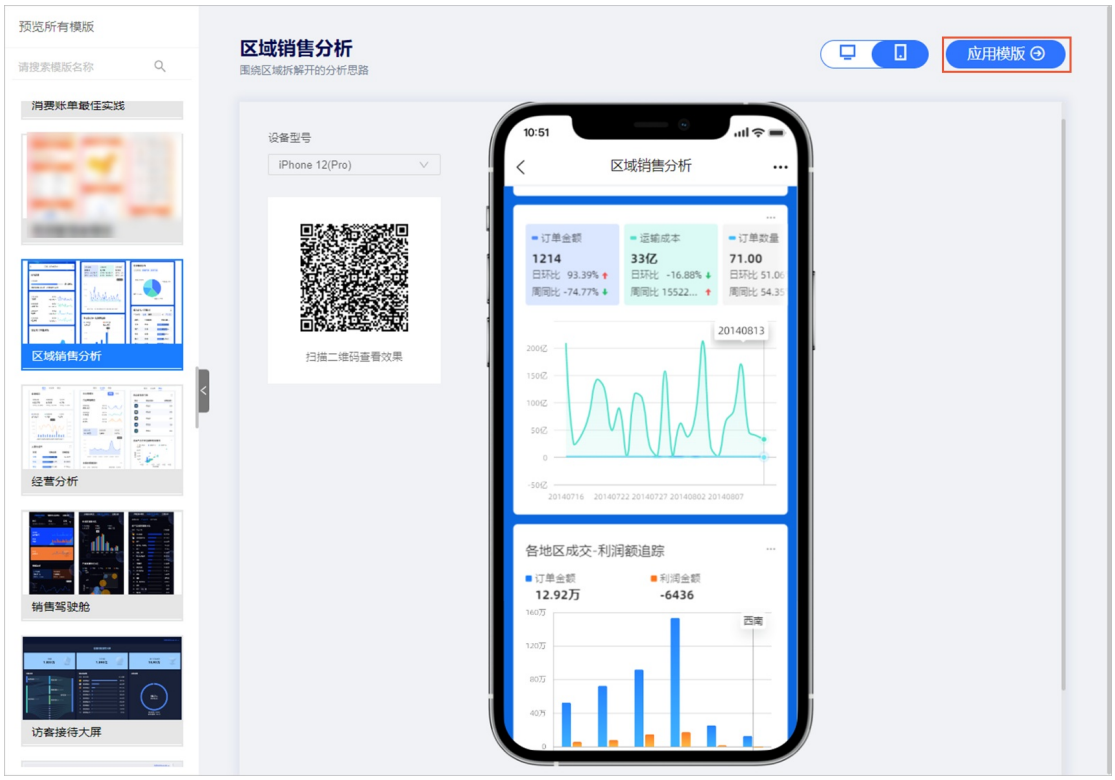

2. 在**请选择工作空间**对话框中，选择目标工作空间后，单击**确定**。

此时，页面跳转至仪表板编辑页面，您可以编辑或发布模板。

PC端编辑

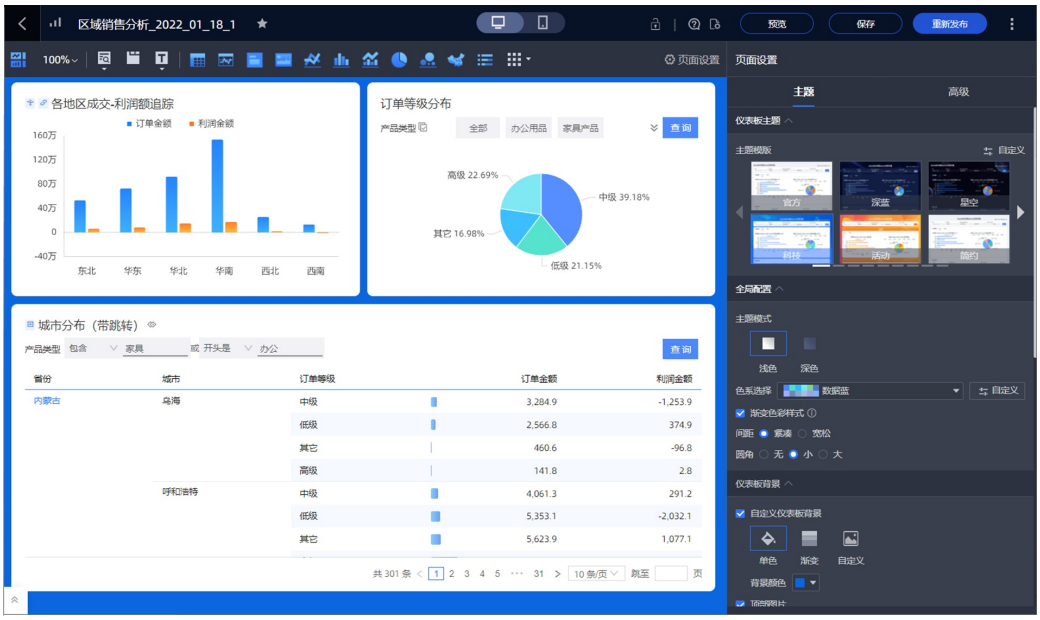

移动端编辑

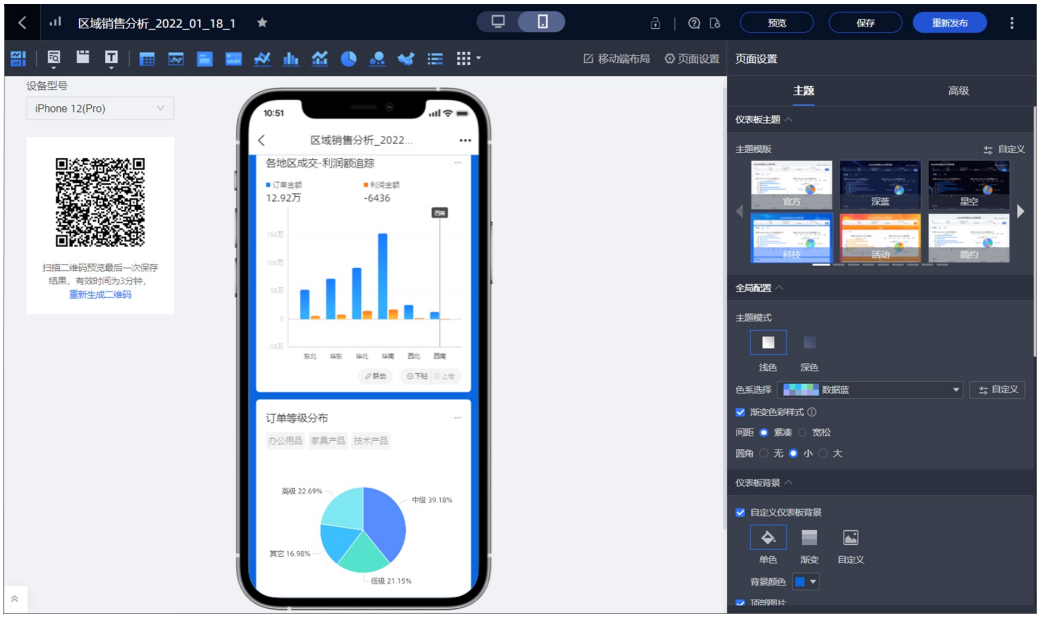

仪表板更多操作请参见仪表板操作。

应用示例

下面以使用模板创建仪表板为例介绍。

1. 登录Quick BI控制台。
2. 在Quick BI产品首页，按照下图指引，进入工作台资源列表页面。

3. 在工作台的资源列表页面，按照下图指引，进入仪表板创建页面。

   仅专业版支持基于模板创建仪表板。

4. 在**从模板新建**对话框中，鼠标悬浮至目标模板上，单击**应用**图标（见下图中的①）。

此时，页面跳转至仪表板编辑页面，您可以编辑或发布模板。

PC端编辑

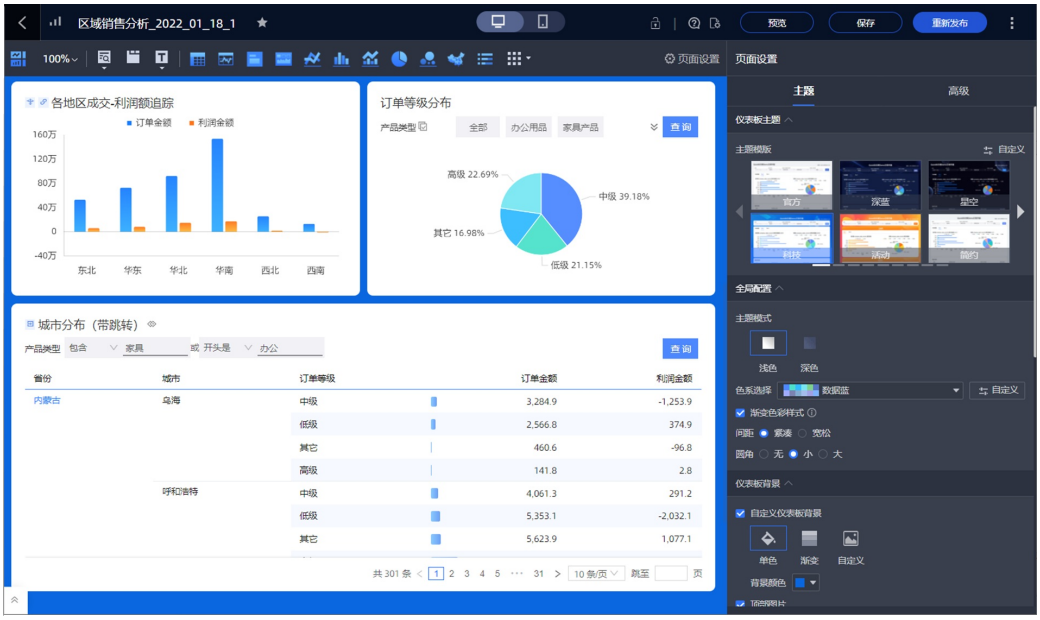

移动端编辑

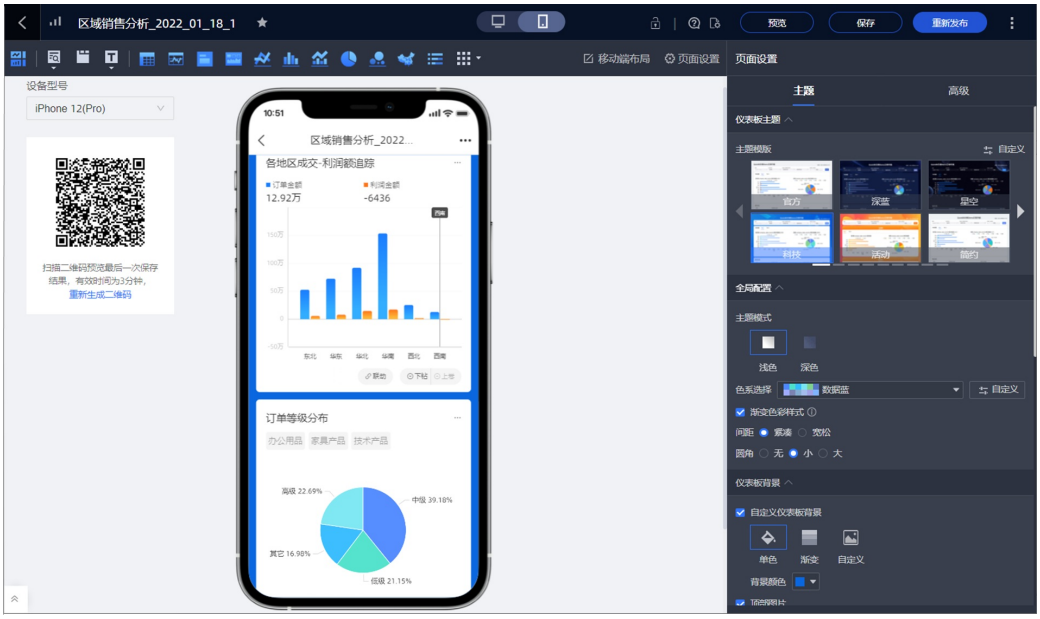

仪表板更多操作请参见仪表板操作。

2.常见问题

本文为您介绍Quick BI常见问题。

热点问题

- Quick BI浏览器兼容性
- Quick BI未到期如何注销阿里云账号？

功能类常见问题

- 数据源常见问题
- 数据集常见问题
- 仪表板制作常见问题
- 账号管理常见问题
- 计费常见问题
- 数据门户常见问题
- 权限常见问题
- 电子表格常见问题
- 快速入门常见问题
- 订阅常见问题
- 开发者中心常见问题

场景类常见问题

- 参数SQL应用示例。
- 如何把群空间中的报表嵌入到第三方系统？
- 如何解决数据门户和仪表板外嵌HTTP网页解析失败问题？
- 如何进行时间段分析？
- 如何创建特定时间段分析？
- 如何使用数据集中的计算字段功能来实现灵活的数据分析？
- 如何在邮件推送功能中结合使用全局参数？
- 报表中如何计算同环比？
- 如何获取自定义机器人Webhook地址？